

ПЛАН ДЕМОНТИРУЕМХ КОНСТРУКЦИЙ

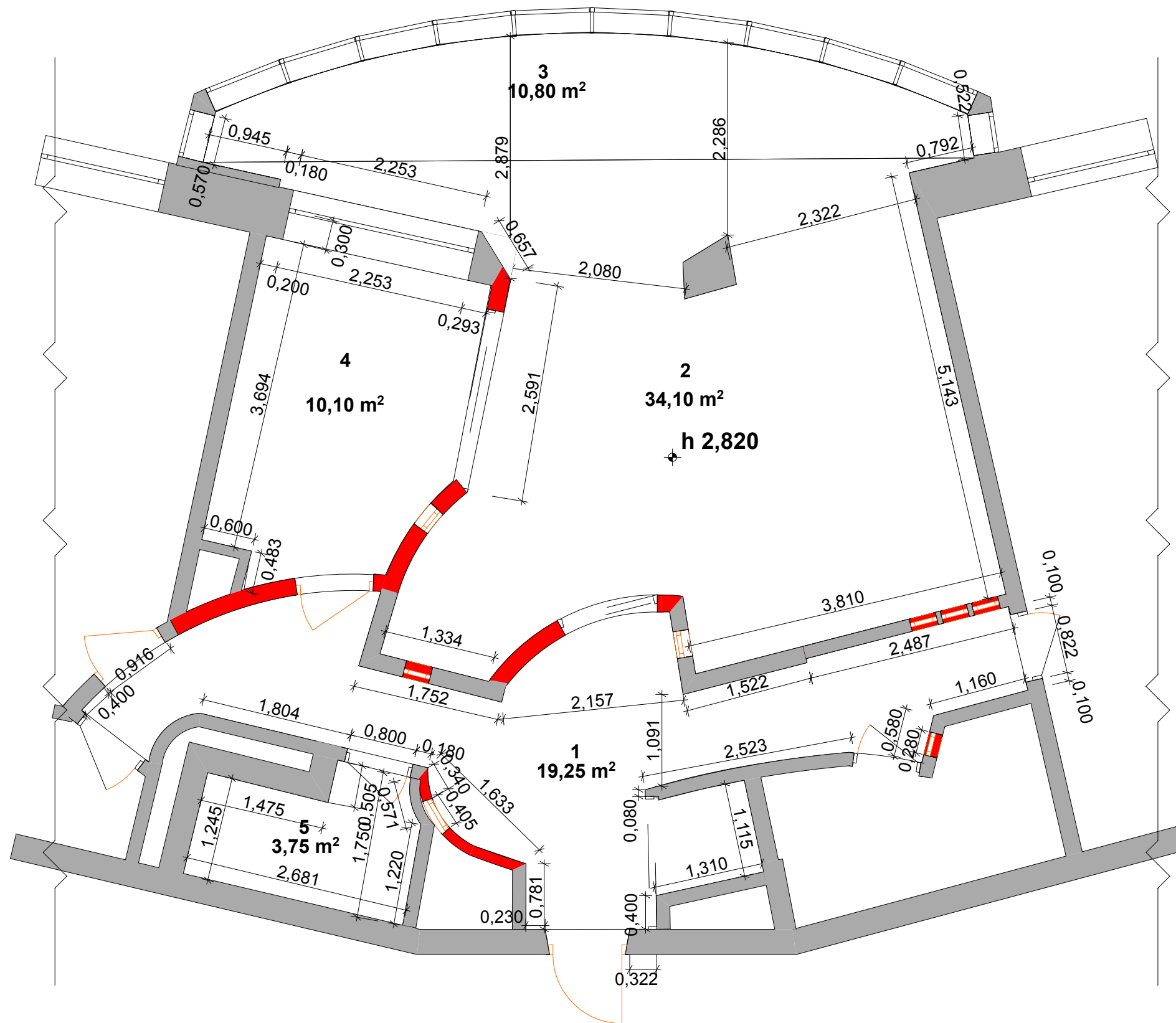

ЭКСПЛИКАЦИЯ:

	Помещение	кв.м.
1	Коридор	19,25
2	Гостинная	34,10
3	Блкон	10,80
4	Кухня	10,00
5	Санузел	3,75

УСЛОВНЫЕ ОБОЗНАЧЕНИЯ

- Существующие перегородки, стены
- Демонтируемые перегородки

Согласование:

возм. инв. №

подпись и дата

инв. № подл.

г. Москва, ул. Зеленодольская, д.36, корп. 1, под. 2, кв. 95

Лист - 2

Листов 18

РП

Заказчик Елена Перекрестова
 Дизайнер Наталья Фролова

Дизайн - проект

М 1:100

ПЛАН МОНТИРУЕМЫХ КОНСТРУКЦИЙ

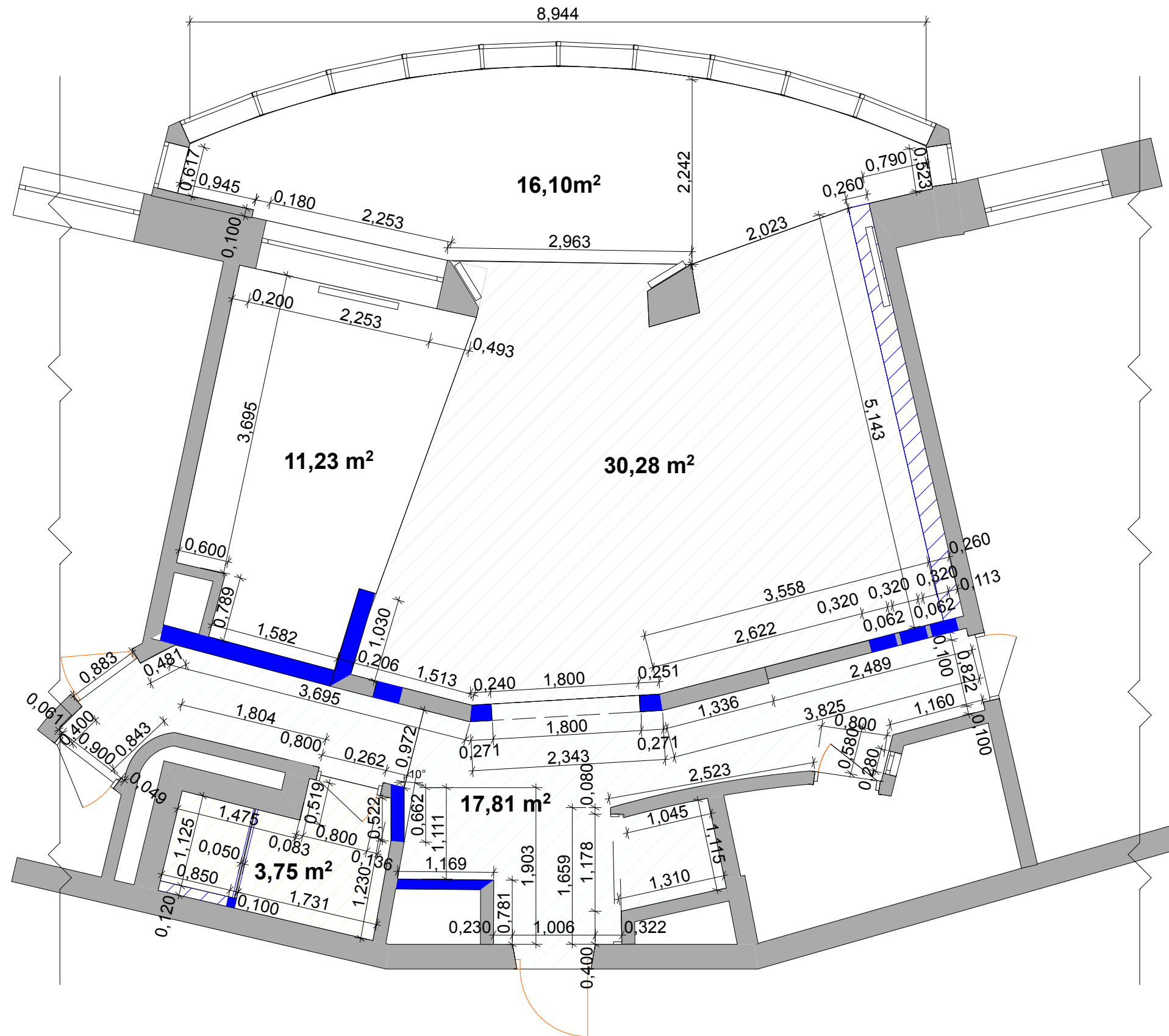

ЭКСПЛИКАЦИЯ:

	Помещение	кв.м.
1	Коридор - Гардероб	17,81
2	Гостинная	30,28
3	Блкон	16,10
4	Кухня	11,23
5	Санузел	3,75

УСЛОВНЫЕ ОБОЗНАЧЕНИЯ

- Существующие перегородки, стены
- Возводимые перегородки

г. Москва, ул. Зеленодольская, д. 36, корп. 1, под. 2, кв. 95

Лист - 3 Листов 18 РП

Заказчик Елена Перекрестова
 Дизайнер Наталья Фролова

Дизайн - проект

М 1:100

Согласование:

возм. инв. №

подпись и дата

инв. № подл.

ПЛАН РАССТАНОВКИ МЕБЕЛИ

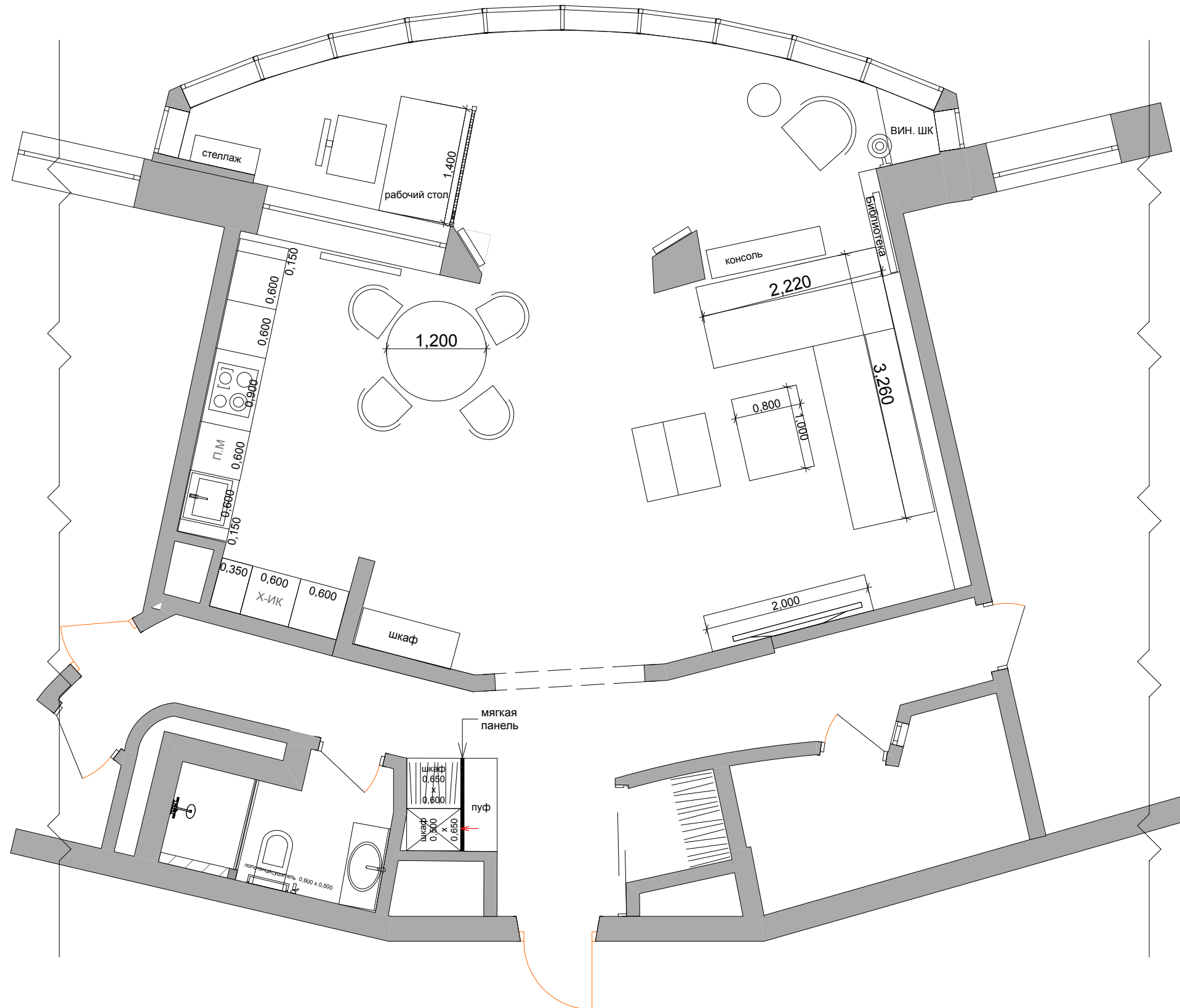

ЭКСПЛИКАЦИЯ:

	Помещение	кв.м.
1	Коридор	16,84
2	Гостинная	35,70
3	Блкон	10,80
4	Кухня	10,00
5	Санузел	3,75

Согласование:

возм. инв. №

подпись и дата

инв. № подл.

г. Москва, ул. Зеленодольская, д. 36, корп. 1, под. 2, кв. 95

Лист - 4

Листов 18

РП

Заказчик Елена Перекрестова
 Дизайнер Наталья Фролова

Дизайн - проект

М 1:100

ПЛАН ПОТОЛКОВ

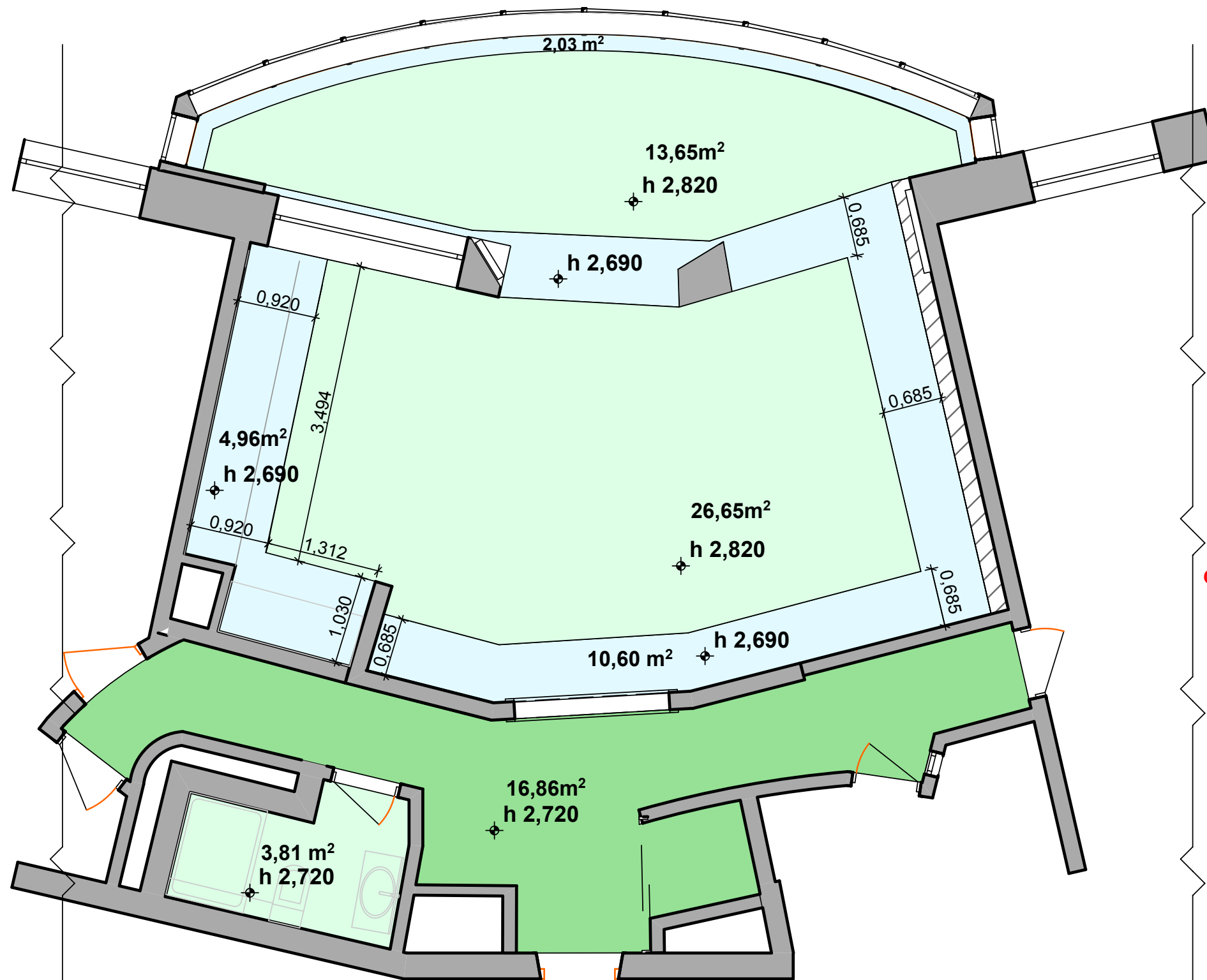

ЭКСПЛИКАЦИЯ:

	Помещение	кв.м.
1	Коридор	16,84
2	Гостинная	35,70
3	Блкон	10,80
4	Кухня	10,00
5	Санузел	3,75

СМОТРЕТЬ ВЫСОТЫ ВМЕСТЕ С РАЗВЕРТКАМИ СТЕН*

- Общая площадь потолка 16,86 м² (без запаса)
- Европласт потолочный карниз, коридор. 1.50.121
Прямой 22,87 пог.м. (без запаса)
Гибкий 5,16 пог.м. (без запаса)

Общая площадь потолка 74,75 м² (без запаса)

- Общая площадь потолка 17,59 м² (без запаса) Опускается от оштукатуренного потолка на 13 см.

- Общая площадь потолка 40,3 м² (без запаса) За основу взята высшая точка существующего потолка, при снятии натяжного потолка уточнить высоту до чернового. Выделенная площадь потолка опускается минимально на 4см. от чернового. Взят за основу профиль 2,7мм + ГКЛ 12,5

- Европласт потолочный карниз 1.50.254 - Прямой 31,743 пог.м. (без запаса)
Гибкий 8,88 пог.м. (без запаса) балкон

г. Москва, ул. Зеленодольская, д.36, корп. 1, под. 2, кв. 95

Лист - 5 Листов 18 РП

Заказчик Елена Перекрестова
Дизайнер Наталья Фролова

Дизайн - проект

М 1:100

Согласование:

возм. инв. №

подпись и дата

инв. № подл.

ПЛАН УПРАВЛЕНИЯ ОСВЕЩЕНИЕМ

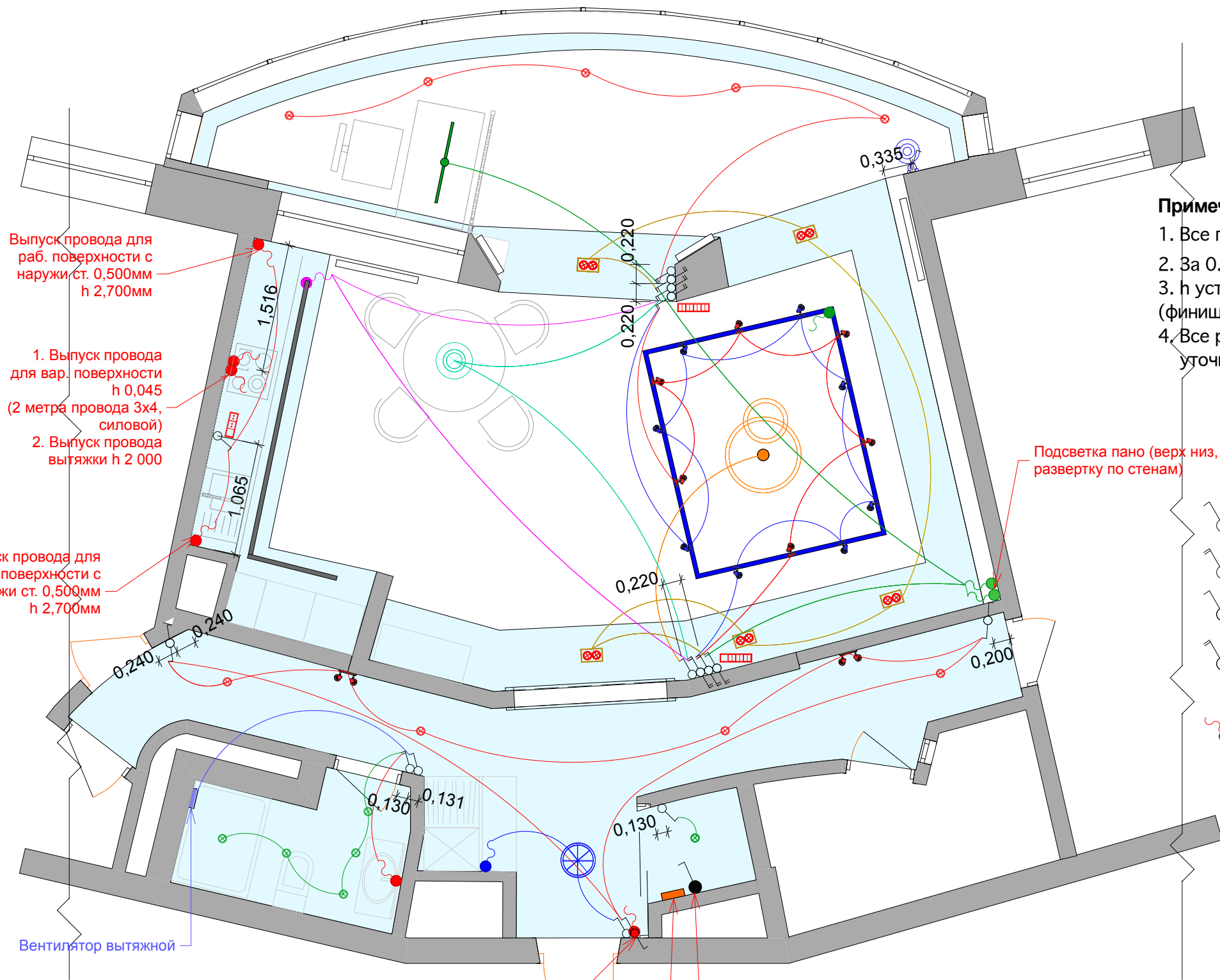

Примечание:

1. Все привязки даны по центру групп.
2. За 0. 000 принята отметка чистого пола (финишного).
3. h установки выключателей = 900 мм. от уровня чистого пола (финишного) если не указано иного.
4. Все размеры проектные, возможно небольшое несоответствие. уточнять по месту после получения технических карт на руки*

УСЛОВНЫЕ ОБОЗНАЧЕНИЯ

- Выключатель одноклавишный 4 шт.
- Выключатель двухклавишный 2 шт.
- Выключатель одноклавишный проходной (вкл. с трех мест) 3 шт.
- Выключатель двухклавишный проходной 6 шт.
- Выпуск провода 9 шт.
- Вентилятор 1 шт.
- МАСТЕР КНОПКА

Подсветка пано (верх низ, см. развертку по стенам)

Выпуск провода для раб. поверхности с наружи ст. 0,500мм h 2,700мм

1. Выпуск провода для вар. поверхности h 0,045 (2 метра провода 3х4, силовой)
2. Выпуск провода вытяжки h 2 000

Выпуск провода для раб. поверхности с наружи ст. 0,500мм h 2,700мм

Выпуск провода для домофона h 1,700мм

Мастер кнопка (выключает все группы света и подсветок)
На высоте электрощита !! ??
УТОЧНИТЬ

Наименование всех осветительных приборов см. спецификацию*

План смотреть вместе с развертками по комнатам*

Согласование:

возм. инв. №

подпись и дата

инв. № подл.

г. Москва, ул. Зеленодольская, д.36, корп. 1, под. 2, кв. 95

Лист - 6 Листов 18 РП

Заказчик Елена Перекрестова
Дизайнер Наталья Фролова

Дизайн - проект

М 1:100

ПЛАН ОСВЕЩЕНИЯ С ПРИВЯЗКОЙ

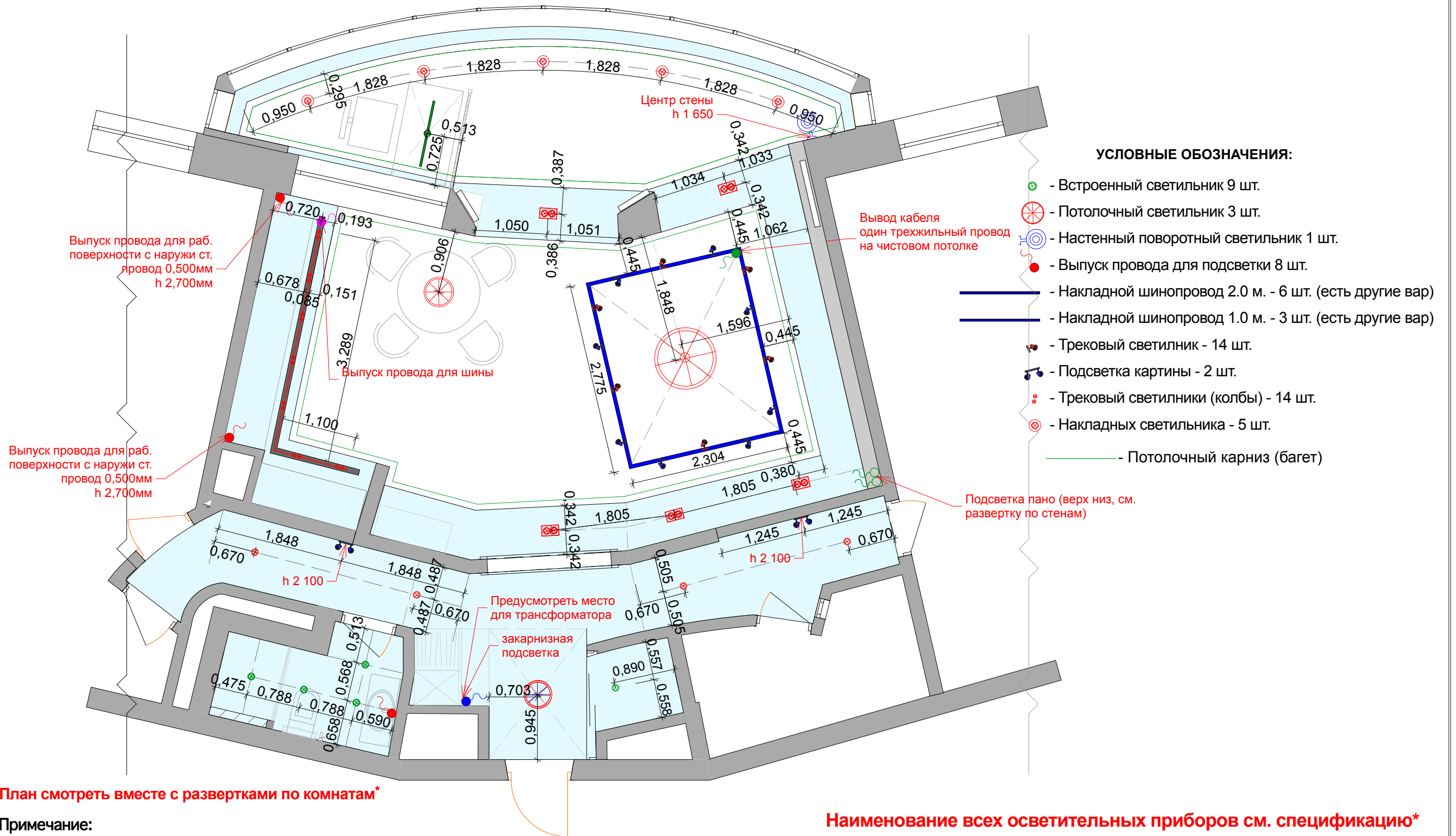

План смотреть вместе с развертками по комнатам*

Примечание:

1. Все привязки даны по центру групп.
2. Все размеры проектные, возможно небольшое несоответствие. уточнять по месту*
3. Все привязки светильников уточнять после получения на руки проекта кухни*

Наименование всех осветительных приборов см. спецификацию*

Согласование:

возм. инв. №

подпись и дата

инв. № подл.

г. Москва, ул. Зеленодольская, д. 36, корп. 1, под. 2, кв. 95

Лист - 7

Листов 18

РП

Заказчик Елена Перекрестова
Дизайнер Наталья Фролова

Дизайн - проект

М 1:100

ПЛАН РАССТВНОВКИ САНТЕХНИКИ С ПРИВЯЗКОЙ

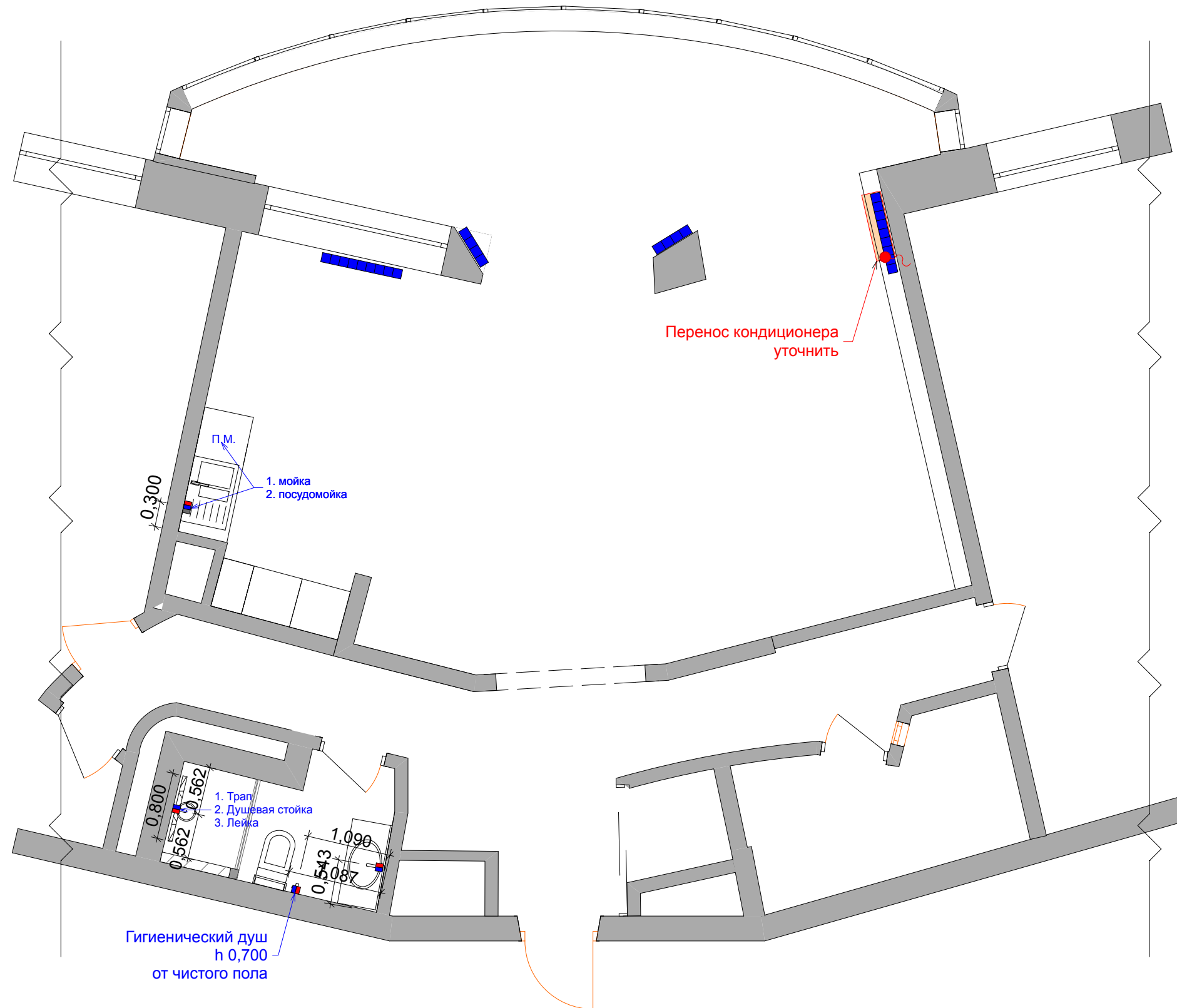

Примечание:

1. Все привязки сантехнического оборудования уточняются после получения технических карт производителя*
2. Все привязки даны по центру групп.
3. Обеспечить доступ (ревизионные люки в узлах, требующих обслуживания.)*
4. Все размеры проектные, возможно небольшое несоответствие, уточнять по месту*
5. Смотреть совместно с развертками.

УСЛОВНЫЕ ОБОЗНАЧЕНИЯ

- Холодная вода
- Горячая вода
- Канализационная труба
- Радиатор отопления
- КОНДИЦИОНЕР

План смотреть вместе с развертками по помещениям*

Весь санфаянс см. спецификацию*

Согласование:

инв. № подл.
подпись и дата
возм. инв. №

г. Москва, ул. Зеленодольская, д. 36, корп. 1, под. 2, кв. 95

Лист - 8

Листов 18

РП

Заказчик Елена Перекрестова
Дизайнер Наталья Фролова

Дизайн - проект

М 1:100

ПЛАН НАПОЛЬНЫХ ПОКРЫТИЙ

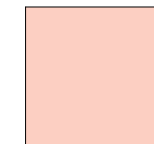
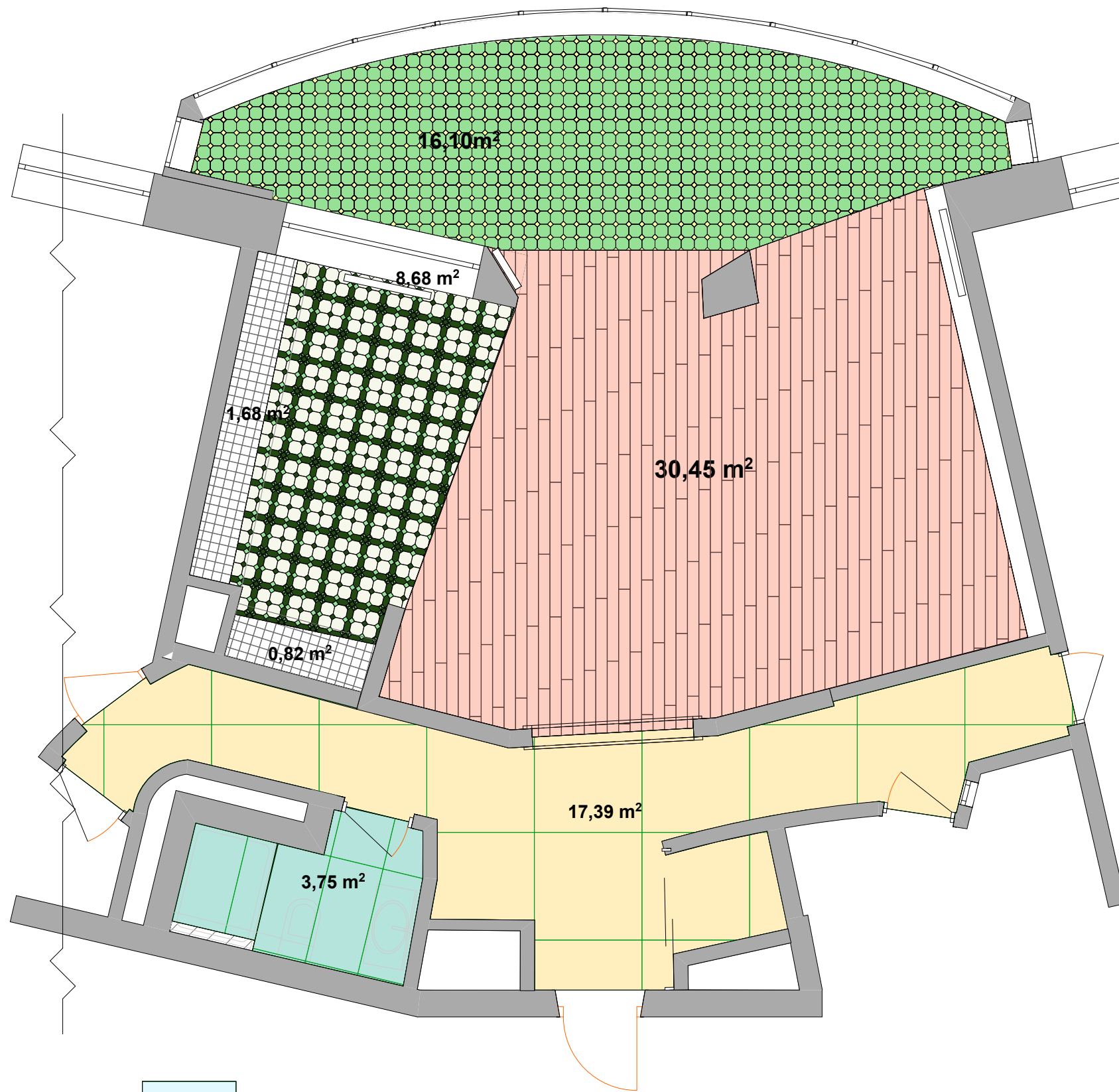

- Инженерная доска "Берт"
Общая площадь - 30,45 м²

Плинтус: Прямого 47, 96 пог.м без запаса

Монтируется только видимые места*

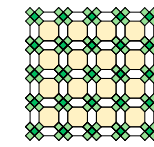

- Плитка ТОП РУС, ковёр из коллекции плитки Вера - 1,76 м²
(без запаса)
цвета частично N 21,28,16,18
- Обрамление ковра -0,89 м² (без запаса)

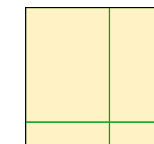

- Керамогранит огикс 120см x240см 17.39 м² (без запаса)
Коридор.
Керамогранит требует заводского распила 120x120
или еще на меньший формат при желании
и согласовании строительной бригадой.

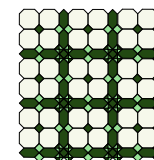

- Плитка ТОП РУС, ковёр из коллекции плитки Лаура - 8,68 м²
(без запаса) Кухня
цвета частично из TopCer N 16, 28,18

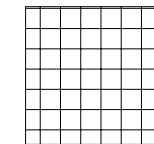

- Плитка ТОП РУС база 14,76 м² (без запаса) Кухня

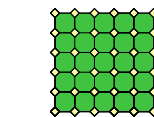

- Плитка ТОП РУС - 16,10 м²
(без запаса) Балкон
цвета частично из TopCer N 21, 28

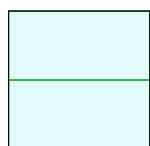

- GRES PANIA
DISTRITO IRON (ПОЛ сануз.) 60x120 - 3,75 м² (без запаса)

г. Москва, ул. Зеленодольская, д.36, корп. 1, под. 2, кв. 95

Лист - 9

Листов 18

РП

Заказчик Елена Перекрестова
Дизайнер Наталья Фролова

Дизайн - проект

М 1:100

Согласование:



возм. инв. №

подпись и дата

инв. № подл.

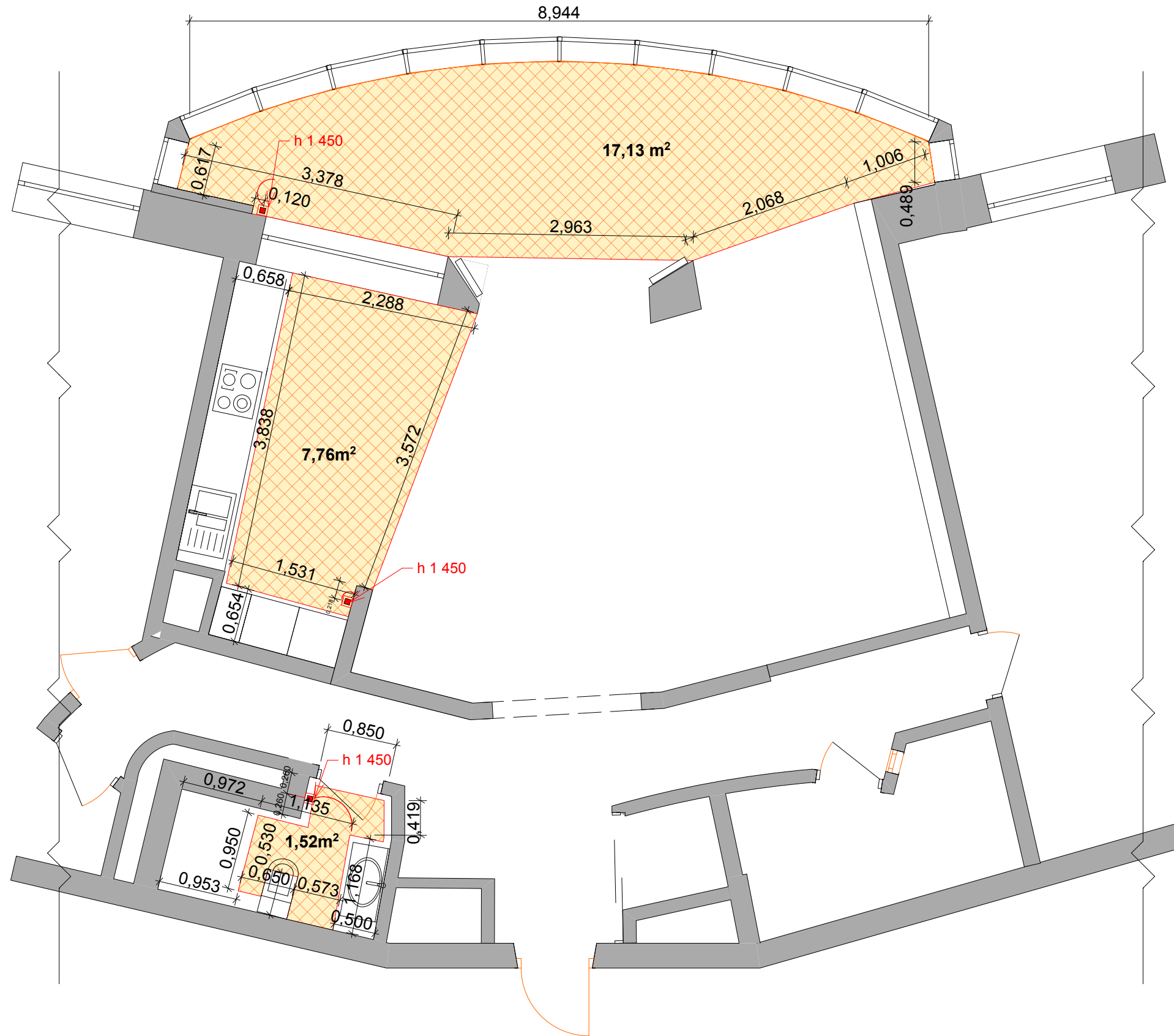
ПЛАН ТЕПЛЫХ ПОЛОВ



-  - Общая площадь теплого пола 26,41 м²
-  - Управление теплыми полами 3 шт.

Согласование:

инв. № подл. подпись и дата возм. инв. №

г. Москва, ул. Зеленодольская, д.36, корп. 1, под. 2, кв. 95			Лист -10	Листов 18	РП
Заказчик	Елена Перекрестова		Дизайн - проект		М 1:100
Дизайнер	Наталья Фролова				

Развертки по стенам

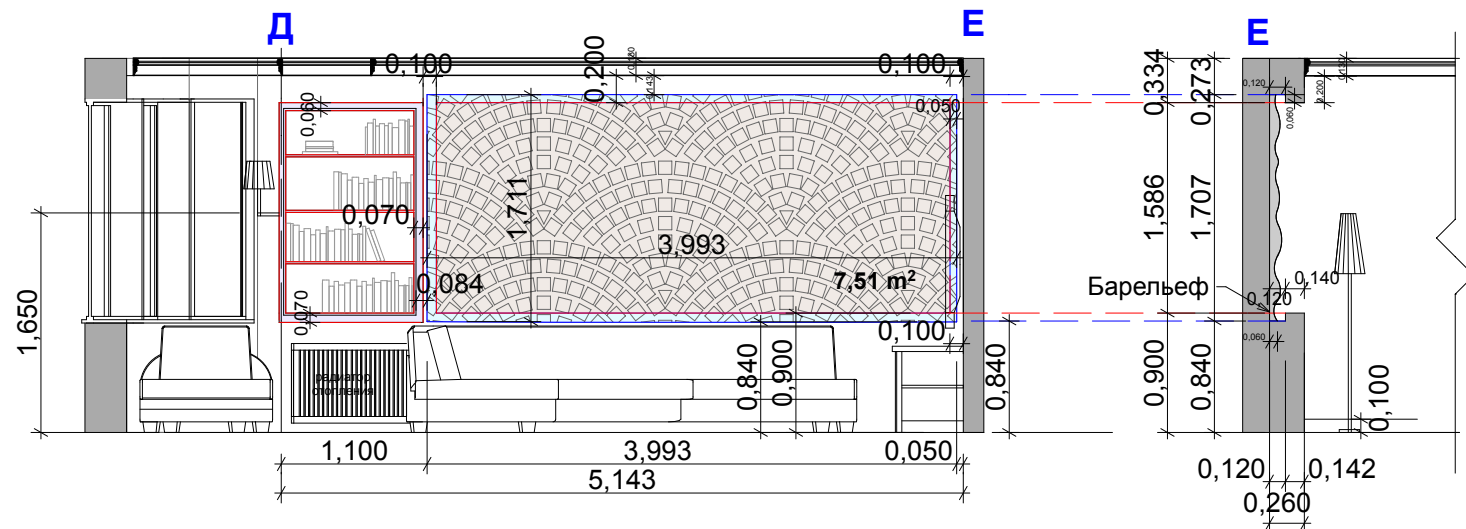
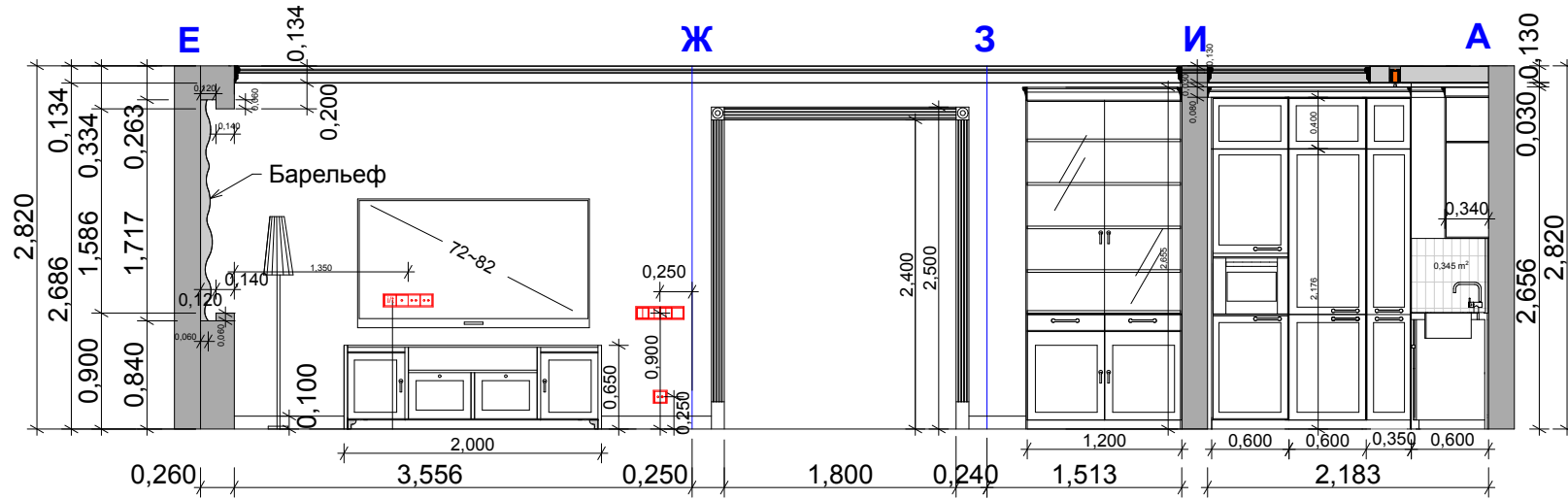
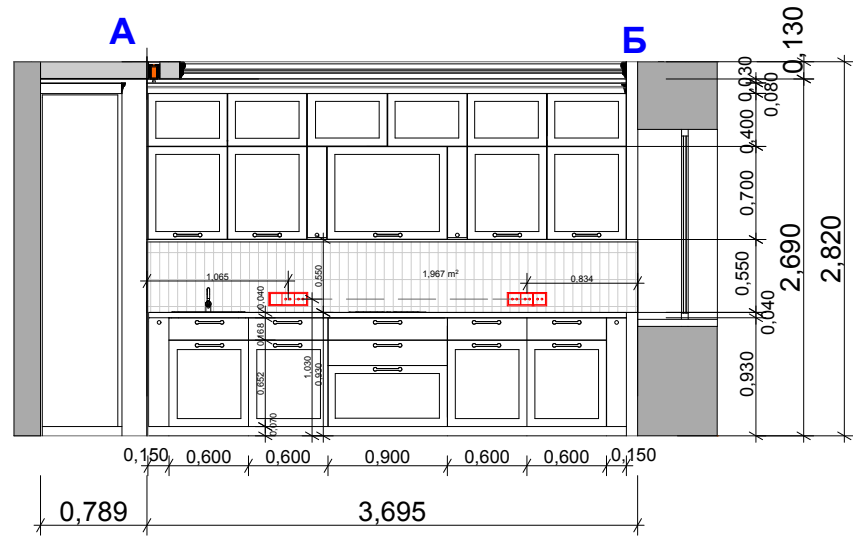

— Красная линия - видимая часть
 — Красная линия - невидимая часть



— Условное обозначение барельефа см. спецификацию
 Фирма OIKOS

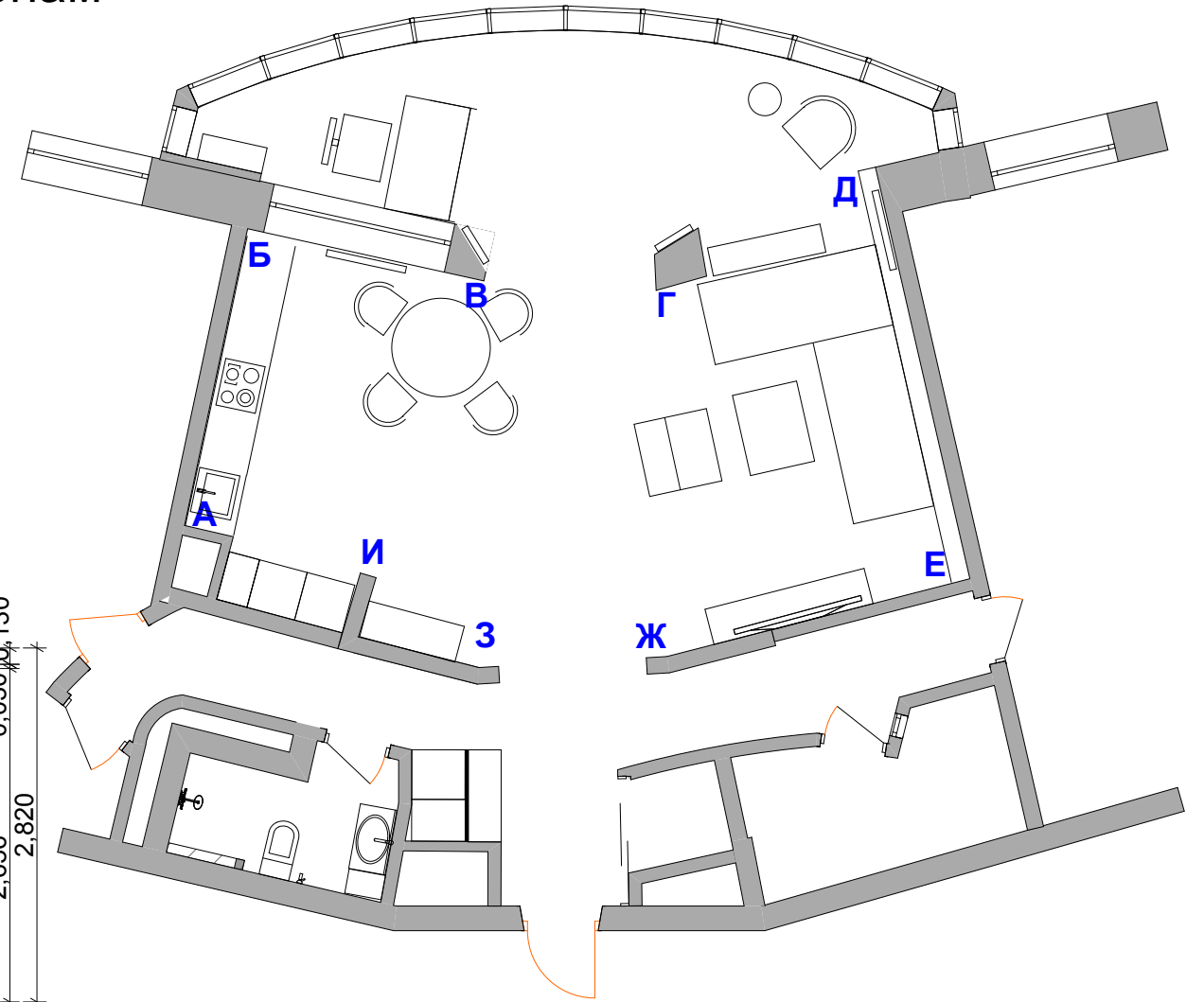

Гостиная – 52.71 м² (по стенам без запаса)

1. Вар – т, обои под покраску Marburg Patent Decor 9422 (цвет краски уточнить с дизайнером)
2. Вар-т Обои Loymina Satori 2 nk4 – 004 -1 (см. спецификацию)

Развертку смотреть вместе с планом по комнатам*

Согласование:

возм. инв. №

подпись и дата

инв. № подл.

г. Москва, ул. Зеленодольская, д. 36, корп. 1, под. 2, кв. 95

Лист -12

Листов 18

РП

Заказчик Елена Перекрестова

Дизайнер Наталья Фролова

Дизайн - проект

М 1:100

Развертки по стенам прихожей

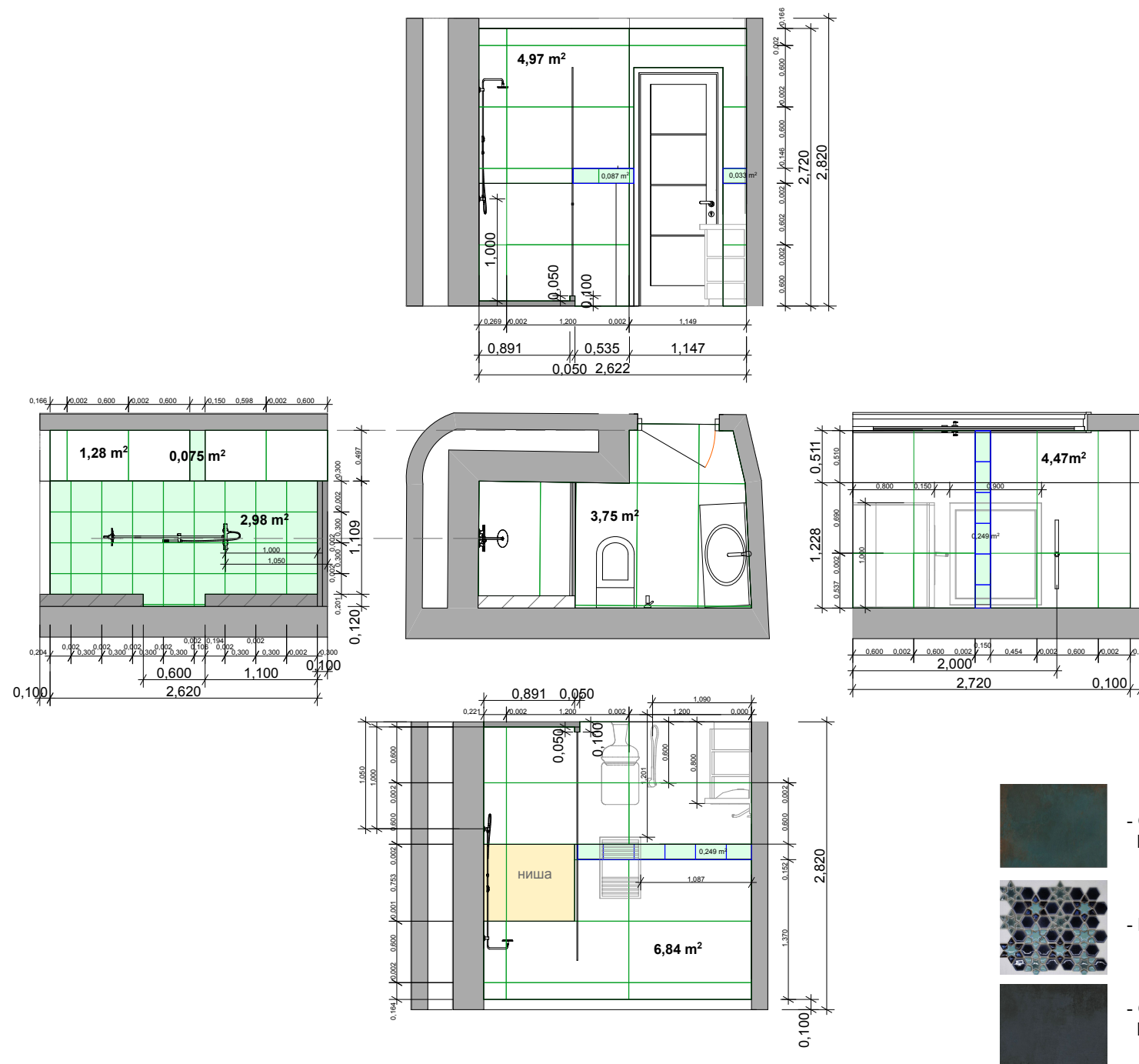

Развертку смотреть вместе с планом санузла*

Весь санфаянс см. спецификацию*

Согласование:

возм. инв. №

подпись и дата

инв. № подл.

г. Москва, ул. Зеленодольская, д.36, корп. 1, под. 2, кв. 95

Лист -13

Листов 18

РП

Заказчик
Дизайнер

Елена Перекрестова
Наталья Фролова

Дизайн - проект

М 1:100